

Legenda das indicações - TERREO

Split	Condensadoras Split - Condensadora 12000 BTU/h
Split	Condensadoras Split - Condensadora 24000 BTU/h
Split	Evaporadoras Split - Evaporadora 12000 BTU/h
Split	Evaporadoras Split - Evaporadora 24000 BTU/h
Exaustor	Exaustor - 25 cm
Exaustor	Exaustor - 50 cm

Legenda de condutos - TERREO

Climatização

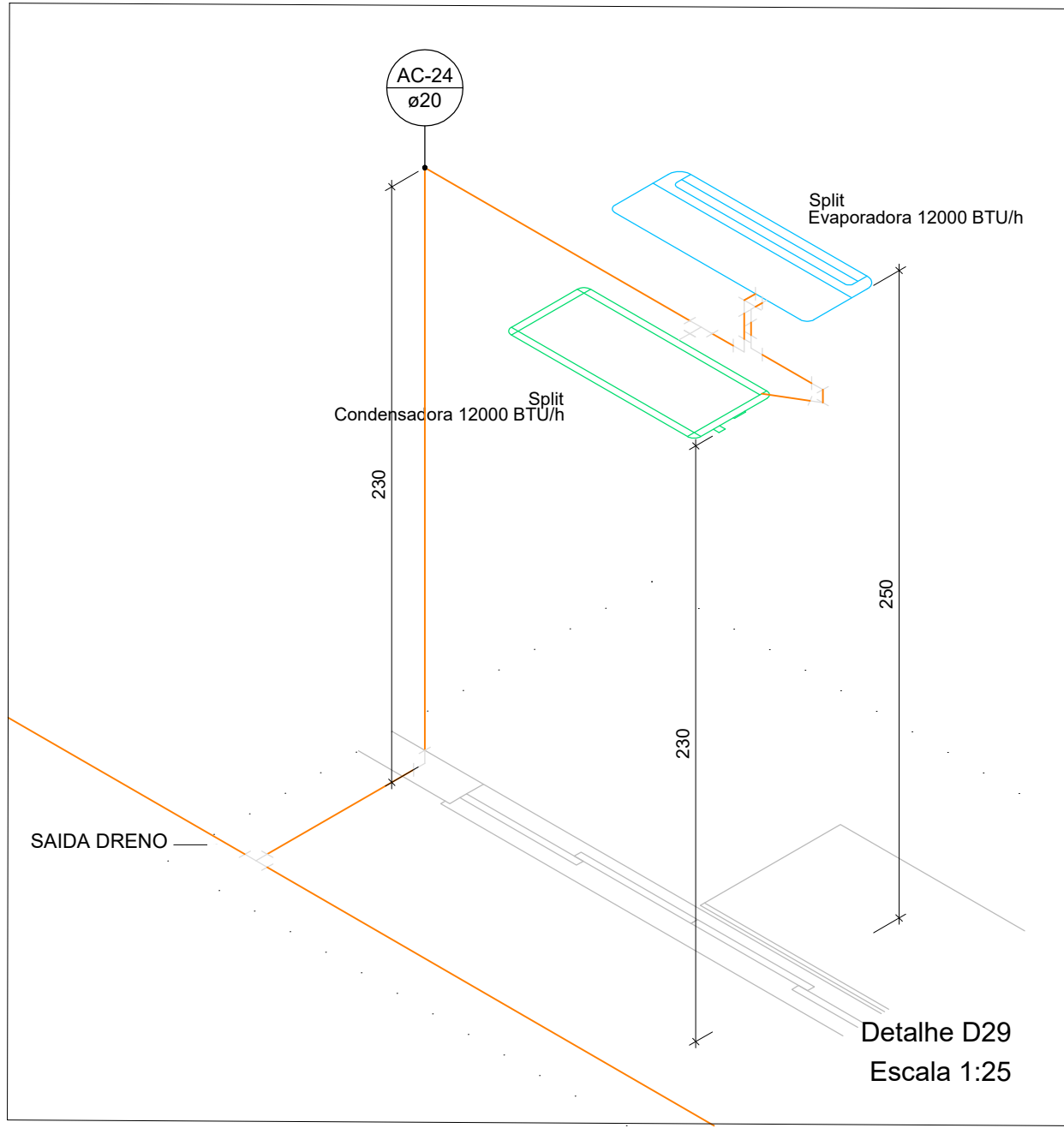
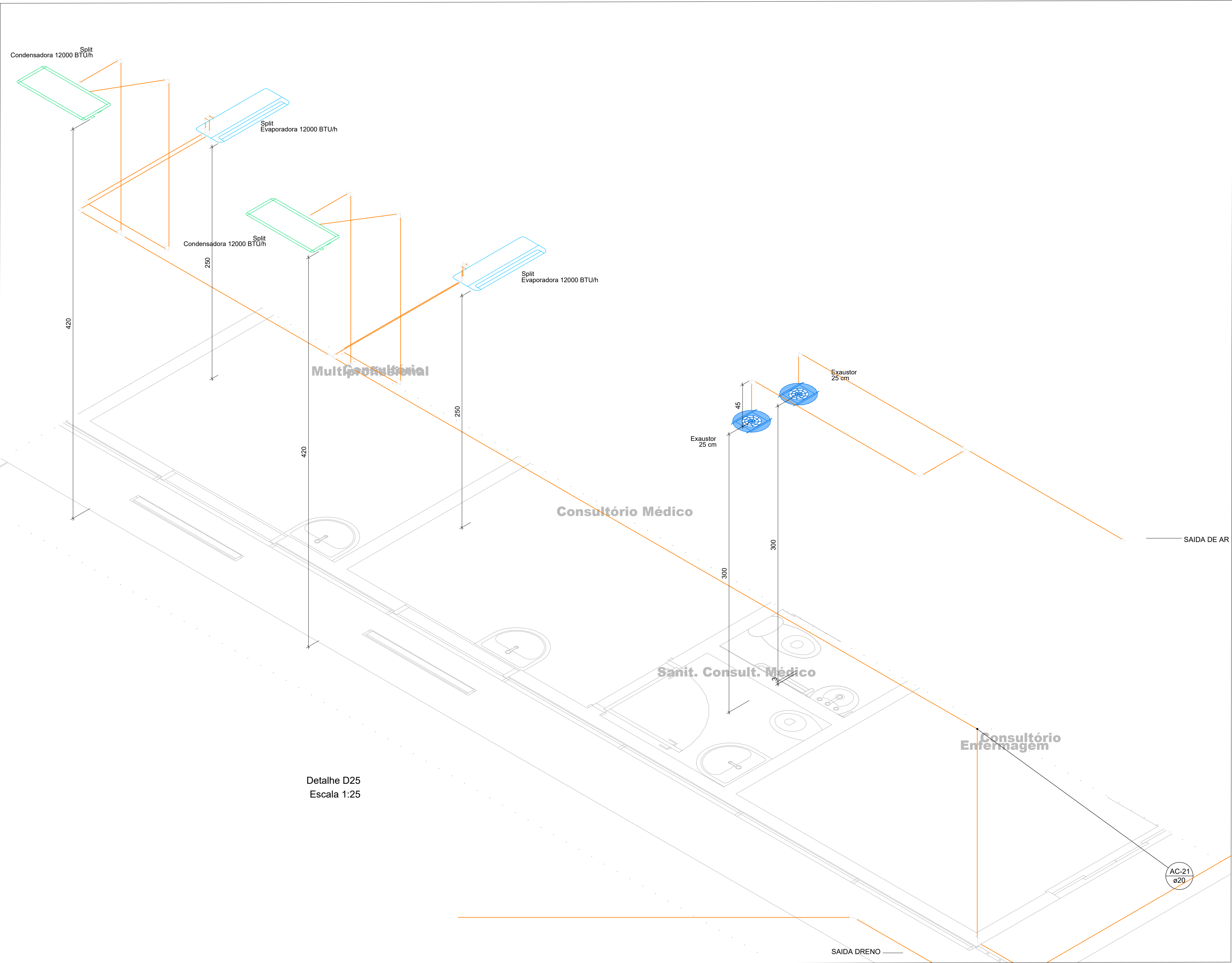
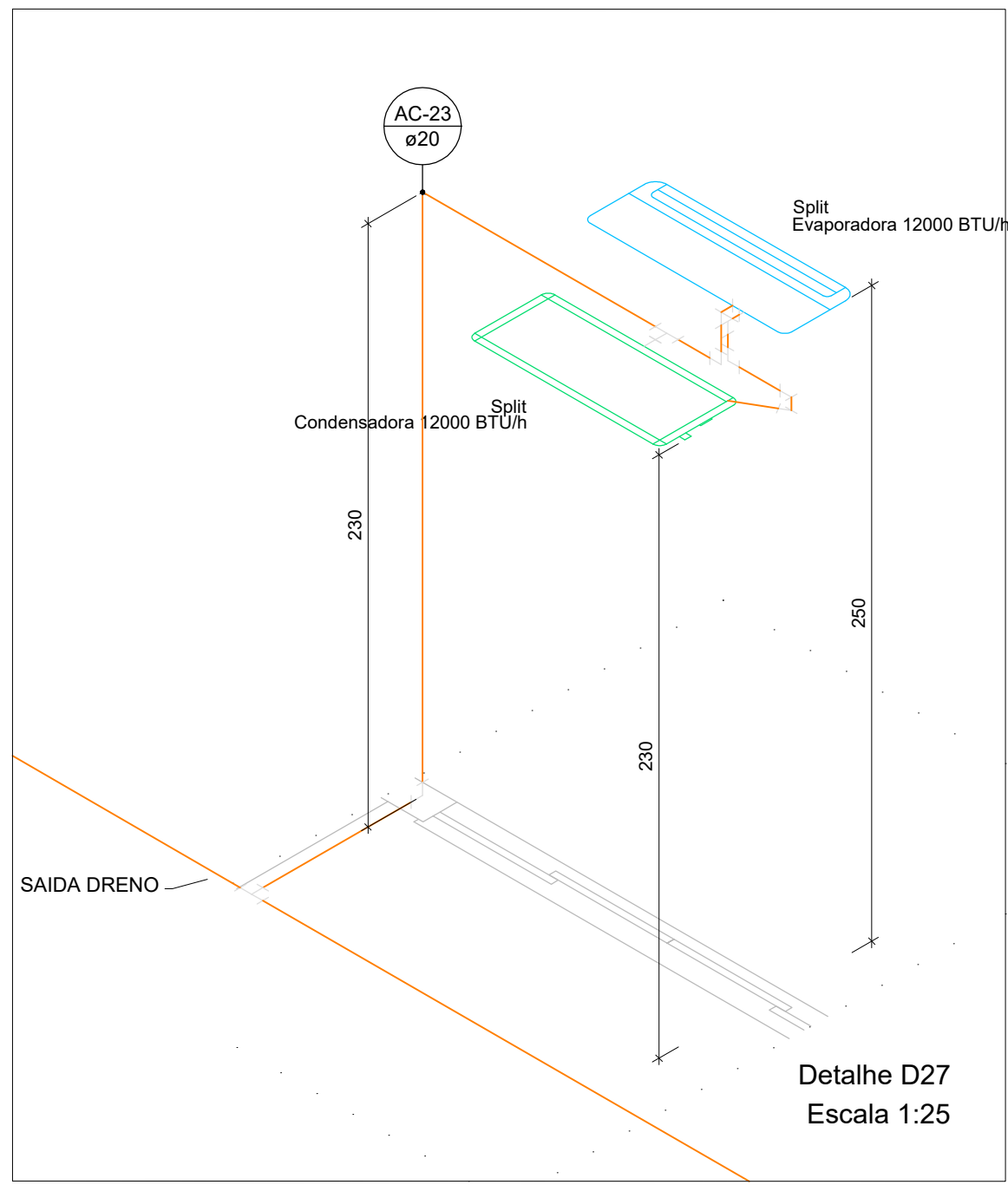

Aprovação/Autenticações:

ESTADO DO MATO GROSSO



Ciente:

Prefeitura Municipal de
PARANAÍTA
PREFEITURA MUNICIPAL DE PARANAÍTA
Rua Alceu Rossi, s/n - centro - 78590-000
Telefone: (06) 3543-0700
CNPJ: 03.239.043/0001-12

OSMAR ANTONIO MOREIRA
PREFEITO MUNICIPAL

Autor do Projeto/Responsável Técnico:

AGIL
PROJETOS E CONSTRUÇÕES CIVIS
Tv. do Paraná, 24 Sala 9 - Centro, Cuiabá - MT, 78500-000
CNPJ: 09.383.0700

ALEX OSCAR DE SOUSA
ENGENHEIRO CIVIL - CREA/MT - 141230/D
Profissão: Engenharia Civil

Tipo de Obra: INSTITUCIONAL

Modalidade: PÚBLICA

DADOS DA OBRA

Objeto de contrato: PROJETO DE UM ESTABELECIMENTO DE ASSISTÊNCIA MÉDICO-AMBULATORIAL MUNICIPAL - POSTO DE SAÚDE DA FAMÍLIA SÃO PEDRO

Convênio: 0000

Endereço da obra: Estrada Vicinal LO-09, Comunidade: Sombra da Manhã, Lote 608, Assentamento São Pedro, Zona Rural, CEP: 78590-000, PARANAÍTA-MT

Coordenada: 09°46'14.86"S | 56°41'09.53"O

ASSUNTO DE PROJETO

Conteúdo: DETALHES, CORTE, TABELAS E LEGENDAS

Quadro de Áreas/Legenda:

REV: 0

DATA: Agosto de 2023.

ESCALA: INDICADA

NOMECLATURA:

FOLHA:

CLI

4/4